

FORMA DO PAVIMENTO BALDRAME PT.2 (NÍVEL 00.00)

VISTA A

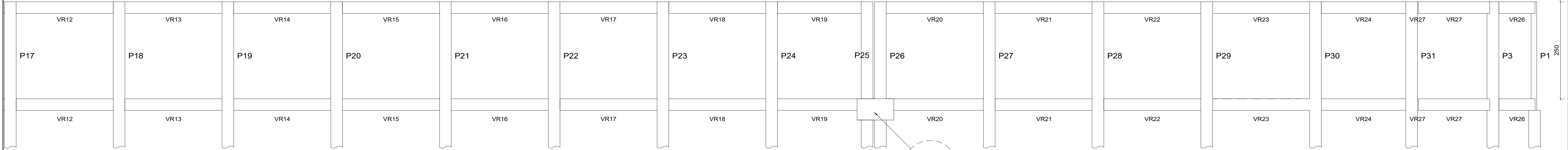

VISTA "B" PT.1

VER DETALHE JUNTA DILATAÇÃO

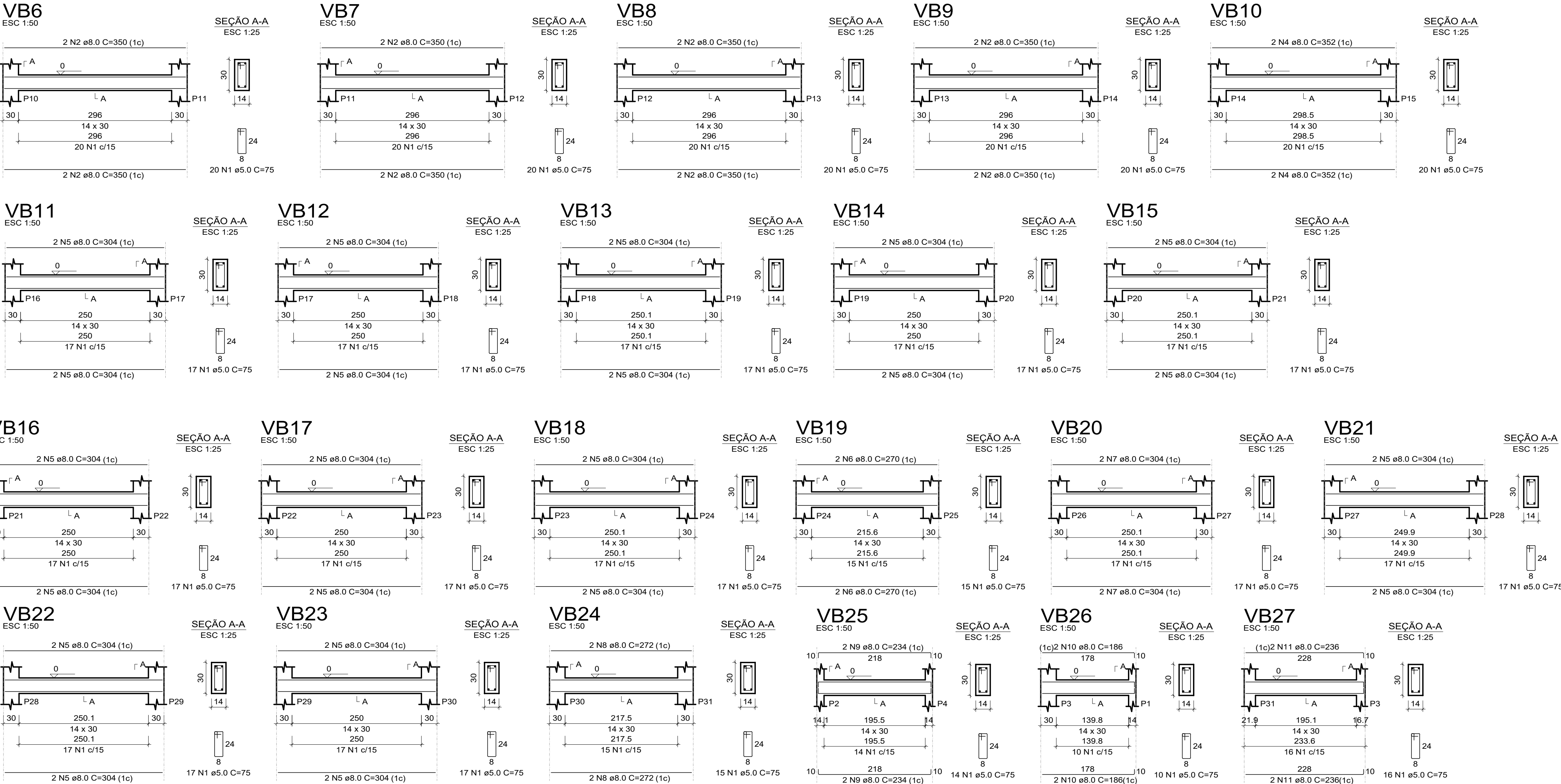

DETALHAMENTO DAS VIGAS BALDRAME



GERÊNCIA DE PROJETOS E INFRAESTRUTURA  
APROVADO  
TECNICO RESPONSÁVEL PELA APROVAÇÃO

## CEPI CRUZEIRO DO SUL

### CONSTRUÇÃO DE MURO

ENDEREÇO	AV DAS ROSAS QD. 03 S/N, CRUZEIRO DO SUL, APARECIDA DE GOIÂNIA - GO				
ÁREA DO TERRENO	ÁREA PERMEAB.	ÁREA EXISTENTE	ÁREA A DEMOLIR	ÁREA A CONSTRUIR	ÁREA TOTAL CONSTRUÇÃO
VIDE ARQ. 01					VIDE ARQ. 01

AUTOR: CARLOS ALBERTO DIAS JUNIOR | CREA-SP: 5062414910

RT DA OBRA:

PROPRIETÁRIO: SECRETARIA DE ESTADO DA EDUCAÇÃO CNPJ: 01.409.705/0001-20  
PREPOSTO: SABRINA SILVA VIEIRA VALENTE CPF: 041.530.091-64

## ESTRUTURAL

TIPO DE PROJETO

MURO FRONTAL:  
- PLANTA DE FORMA BALDRAME PT2  
- CORTE AA PT2  
- DETALHAMENTO DAS VIGAS BALDRAMES

ASSUNTO:

DATA:	MARÇO/2024	ESCALA:	INDICADA	REVISÃO:	000	Nº RRT/ART:	
REV.	DATA	DESCRIÇÃO	VISTO				